

Μαζί μπορούμε να βάλουμε τέλος στον
σχολικό εκφοβισμό !
Η φωνή σου έχει δύναμη !

Η ειδική ψηφιακή πλατφόρμα
stop-bullying.gov.gr

Μιχάλης Παρασκευάς

Καθηγητής Πανεπιστημίου Πελοποννήσου, Α' Αντιπρόεδρος
Δ.Σ. ΙΤΥΕ «Διόφαντος», Υπεύθυνος για την ειδική ψηφιακή πλατφόρμα



Θεσμικό πλαίσιο λειτουργίας

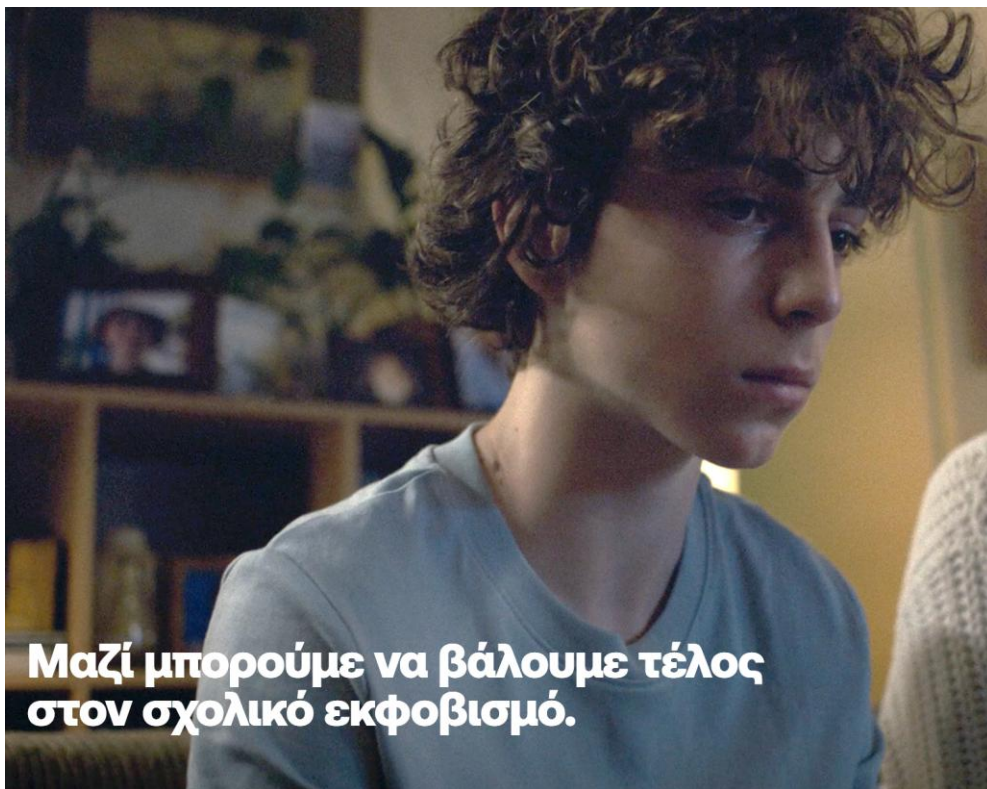

- Πρόληψη και αντιμετώπιση της ενδοσχολικής βίας και του εκφοβισμού καθώς και υποστήριξη σχετικών δράσεων και προγραμμάτων.
- **Ειδική ψηφιακή πλατφόρμα:** Άρθρα 6 και 11, νόμου 5029/23 (55 Α') και ΚΥΑ 2176Β'/08-04-2024
- Σχεδιασμός με συμμετοχή: εκπαιδευτικών, παιδαγωγών, παιδοψυχολόγων, νομικών, διοικητικών, προγραμματιστών.
- Έναρξη λειτουργίας: **9 Απριλίου 2024**
- Διεύθυνση: <https://stop-bullying.gov.gr/>



1. Πλατφόρμα υποβολής αναφορών



- Ενισχύει τα θύματα ενδοσχολικής βίας, δίνοντάς τους τη δυνατότητα να αναφέρουν περιστατικά.
- Μαθητές/τριες δευτεροβάθμιας εκπαίδευσης, γονείς & κηδεμόνες μαθητών/τριών όλων των βαθμίδων.
- Πιστοποίηση χρηστών μέσω ατομικών κωδικών εισόδου (ΠΣΔ, ΓΓΠΣΔΔ).
- Προσωπικός λογαριασμός για υποβολή αναφορών και παρακολούθηση προόδου.
- Δρομολόγηση αναφοράς στο αντίστοιχο σχολείο και τετραμελή ομάδα δράσης.
- Έναρξη λειτουργίας: 09/04/2024.
- Προσωπικοί λογαριασμοί: **3.081** (2.784 γονείς/κηδεμόνες, 297 μαθητές/τριες).
- Αναφορές που υποβλήθηκαν: **944** (873 γονείς/κηδεμόνες, 71 μαθητές/τριες).
- Διεύθυνση: <https://stop-bullying.gov.gr/incident/>

2. Πλατφόρμα διαχείρισης αναφορών



- Η ειδική ομάδα σχολείου ελέγχει αν η αναφορά εμπίπτει στον νόμο και αν είναι βάσιμη.
- Οι βάσιμες αναφορές οδηγούν σε παιδαγωγικές ενέργειες, ανάλογα με τη σοβαρότητα.
- Όλες οι ενέργειες καταχωρούνται στην πλατφόρμα. Ενημερώνεται ο υποβάλλων.
- Η τετραμελής ομάδα παρακολουθεί τις αναφορές και τις ενέργειες των σχολείων. Παρέχει βοήθεια ή αναλαμβάνει σοβαρά περιστατικά.
- Από τις **944** αναφορές που υποβλήθηκαν μέχρι σήμερα:
 - **358** έκλεισαν μετά από παιδαγωγικές παρεμβάσεις
 - **197** έκλεισαν σε κατάσταση «Εκτός αρμοδιότητας πλατφόρμας»
 - **146** έκλεισαν σε κατάσταση «Αβάσιμη»
 - **243** παραμένουν υπό διερεύνηση
- Διεύθυνση: <https://stop-bullying.gov.gr/investigate>

3. Πλατφόρμα διαχείρισης μελών ανθρώπινου δικτύου

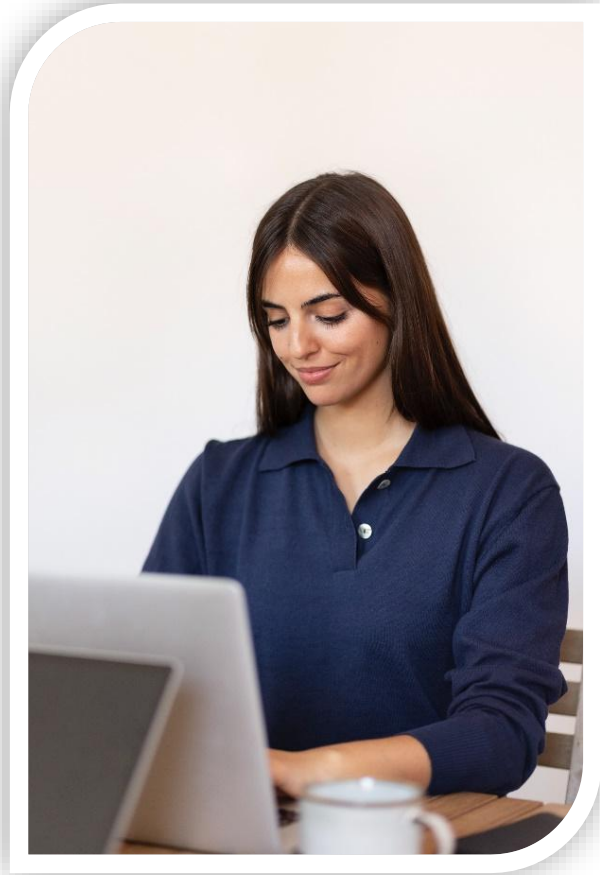

- Στελέχωση ειδικών ομάδων σχολικών μονάδων και Διευθύνσεων Εκπαίδευσης.
- Οι Περιφερειακοί Διευθυντές Εκπαίδευσης στελεχώνουν τις Τετραμελείς Ομάδες Δράσης.
- Οι Τετραμελείς Ομάδες Δράσης εποπτεύουν τα σχολεία της περιοχής τους.
- Οι Διευθυντές Σχολείων δηλώνουν τους υπεύθυνους αποδέκτες αναφορών της σχολικής μονάδας.
- Μέχρι σήμερα έχουν εγγραφεί:
 - **861** μέλη στις τετραμελείς ομάδες δράσεις των Διευθύνσεων Εκπαίδευσης
 - **26.189** μέλη στις διμελείς ειδικές ομάδες των σχολικών μονάδων.
- Διεύθυνση: <https://stop-bullying.gov.gr/admin>

4. Πλατφόρμα επιμόρφωσης εκπαιδευτικών



- Επιμόρφωση υπεύθυνων αποδεκτών αναφορών, τετραμελών ομάδων δράσης αλλά και εκπαιδευτικών, όπως προβλέπει ο ν.5029/2023.
- Διαλειτουργεί με πλατφόρμα διαχείρισης μελών και υπηρεσία SSO/ΠΣΔ, διευκολύνοντας τη δημιουργία τμημάτων επιμόρφωσης.
- Παρέχει όλες τις λειτουργίες μίας σύγχρονης πλατφόρμας τηλεκατάρτισης.
- Αυτοματοποιημένη παραγωγή και αποστολή πιστοποιητικών επιμόρφωσης.
- Προστασία προσωπικών δεδομένων με ειδικό μνημόνιο Υ.ΠΑΙ.Θ.Α. - ΙΤΥΕ «Διόφαντος».
- Εικαστική μορφή ανάλογη της Ενιαίας Ψηφιακής Πύλης της Δημόσιας Διοίκησης (gov.gr)
- Διεύθυνση: <https://stop-bullying.gov.gr/learn>

5. Σύστημα ανωνυμοποιημένων διαδικτυακών ερευνών

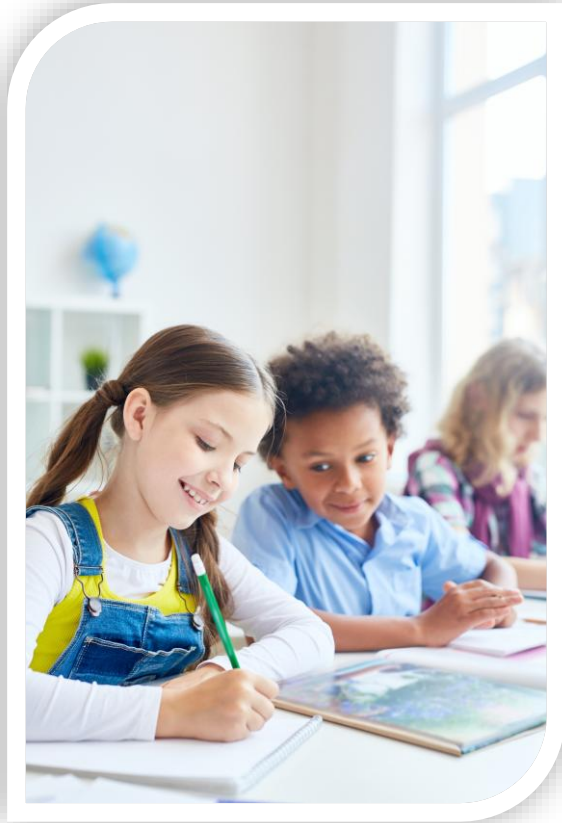

- Η πλατφόρμα διαχείρισης μελών είναι διασυνδεδεμένη με το **σύστημα διενέργειας ανωνυμοποιημένων διαδικτυακών ερευνών** του ΠΣΔ (<https://yourview.sch.gr>)
- Ανωνυμοποιημένες έρευνες με χρήση κλειδαρίθμου, στα μέλη της σχολικής κοινότητας για την αποτύπωση της κατάστασης του φαινομένου ενδοσχολικής βίας και εκφοβισμού.
- Ανωνυμία συμμετεχόντων και αξιοπιστία της έρευνας.
- Για έρευνα του Ι.Ε.Π. (Μάιος και Σεπτέμβριος 2024) δημιουργήθηκαν **3** ερωτηματολόγια και υπήρξε η εξής συμμετοχή:
 - Μαθητές : **50.364**
 - Γονείς : **13.672**
 - Εκπαιδευτικοί: **10.028**

6. Ενημερωτική Πύλη

- Νέα
- Υλικό για γονείς
- Υλικό για μαθητές
- Υλικό για εκπαιδευτικούς:
 - Θεσμικό πλαίσιο
 - Εργαστήρια δεξιοτήτων
 - Εκπαιδευτικά Προγράμματα – Edugate
 - Υλικό από την Πλατφόρμα Αίσωπος
 - Φορείς – Ευρωπαϊκά Προγράμματα
- Συχνές ερωτήσεις



Υποβολή αναφορών

από γονείς και μαθητές

Πλατφόρμα

Υποβολής Αναφορών

Ενδοσχολικής Βίας & Εκφοβισμού



ΕΛΛΗΝΙΚΗ ΔΗΜΟΚΡΑΤΙΑ
Υπουργείο Παιδείας, Θρησκευμάτων
και Αθλητισμού



Πρόσβαση

Πρόσβαση στην εφαρμογή από τη σελίδα

<https://stop-bullying.gov.gr/incident/>

Δικαίωμα πρόσβασης έχουν:

- Οι μαθητές Δευτεροβάθμιας Εκπαίδευσης
- Οι γονείς/ έχοντες την επιμέλεια μαθητή

bullying | govgr
Αναφορά Περιστατικού
Ενδοσχολικής Βίας και Εκφοβισμού

Υποβολή επώνυμης αναφοράς

Δικαίωμα πρόσβασης στην παρούσα πλατφόρμα για την υποβολή επώνυμων αναφορών έχουν:

- οι γονείς και όσοι/όσες έχουν την επιμέλεια μαθητών/τριών που φοιτούν στην πρωτοβάθμια και δευτεροβάθμια εκπαίδευση, και
- οι μαθητές/τριες, που φοιτούν στη δευτεροβάθμια εκπαίδευση.

Δείτε το video



Η πρόσβαση κάθε χρήστη στην πλατφόρμα διασφαλίζεται με τη χρήση ατομικών κωδικών εισόδου.

- Η πιστοποίηση των **μαθητών/τριών** γίνεται μέσω των διαπιστευτηρίων (όνομα χρήστη και κωδικός) που διαθέτουν στον κατάλογο μελών του Πανελληνίου Σχολικού Δικτύου (Π.Σ.Δ.).
- Η πιστοποίηση των **γονέων** και όσων έχουν την **επιμέλεια** των μαθητών/τριών γίνεται μέσω των διαπιστευτηρίων που διαθέτουν στη Γενική Γραμματεία Πληροφοριακών Συστημάτων Δημόσιας Διοίκησης (Τaxis).

Ενημερωθείτε [εδώ](#) για τους λόγους για τους οποίους μπορείτε να υποβάλετε αναφορά ▼

Μετά την πρώτη επιτυχή πιστοποίηση θα δημιουργηθεί ο προσωπικός λογαριασμός σας στην παρούσα πλατφόρμα με τα προσωπικά στοιχεία που θα αντληθούν από το αντίστοιχο σύστημα πιστοποίησης.

Βοήθεια/Συχνές ερωτήσεις

Υποβολή Επώνυμης Αναφοράς

Ταυτοποίηση

Η ταυτοποίηση των μαθητών/τριών γίνεται μέσω των διαπιστευτηρίων (όνομα χρήστη και κωδικός) που διαθέτουν στον κατάλογο μελών του Πανελληνίου Σχολικού Δικτύου (Π.Σ.Δ.).

Η ταυτοποίηση των γονέων και όσων έχουν την επιμέλεια των μαθητών/τριών γίνεται μέσω των διαπιστευτηρίων που διαθέτουν στη Γενική Γραμματεία Πληροφοριακών Συστημάτων Δημόσιας Διοίκησης (Taxis).

bullying | govgr
Αναφορά Περιστατικού
Ενδοσχολικής Βίας και Εκφοβισμού

Απαιτείται ταυτοποίηση

Αν είστε **γονέας** ή πρόσωπο που έχει την **επιμέλεια** μαθητή/μαθήτριας θα χρειαστείτε τους κωδικούς που διαθέτετε στο **Taxis**.

[Είσοδος γονέα/έχοντα την επιμέλεια >](#)

Αν είστε **μαθητής/μαθήτρια δευτεροβάθμιας** εκπαίδευσης θα χρειαστείτε τους κωδικούς που διαθέτετε στο **Πανελλήνιο Σχολικό Δίκτυο**.

[Είσοδος μαθητή/μαθήτριας >](#)

Αλλαγή κωδικού πρόσβασης
Ξεχάσατε τον κωδικό σας; [Είναι εύκολο να τον ανακτήσετε.](#)

[← Επιστροφή](#)

Προσωπικός λογαριασμός γονέα

- Τα στοιχεία του γονέα αντλούνται αυτόματα από το σύστημα πιστοποίησης του TAXIS.
- Έχει επιπλέον τη δυνατότητα να καταχωρίσει στοιχεία επικοινωνίας.

Προφίλ | Αναφορές | Δημιουργία Αναφοράς | Εγχειρίδιο Χρήσης

Αποσύνδεση

Επισκόπηση των στοιχείων σας

Όνομα	Αι...	
Επώνυμο	Λ...	
ΑΦΜ	055283430	

Στοιχεία επικοινωνίας

Τηλέφωνο επικοινωνίας	2610:...	Αλλαγή
E-mail	...@gmail.com	Αλλαγή

Προσωπικός λογαριασμός μαθητή

Τα στοιχεία του γονέα παρέχονται αυτόματα από το **Πανελλήνιο Σχολικό Δίκτυο**.

[Προφίλ](#) | [Αναφορές](#) | [Δημιουργία Αναφοράς](#) | [Εγχειρίδιο Χρήσης](#)

 Αποσύνδεση

Επισκόπηση των στοιχείων σας

Όνομα	Γιάννης
Επώνυμο	Παπαδόπουλος
E-mail	giannis.papadopoulos@sch.gr
Γονέας/έχων την επιμέλεια	Γιάννης Παπαδόπουλος
Σχολείο	Λύκειο E-SCHOOL (cti)
Τάξη	A

Ταυτοποίηση με το MySchool

Ο γονέας προκειμένου να μεταφερθεί στη σελίδα υποβολής αναφορών πρέπει υποχρεωτικά να συμπληρώσει τα στοιχεία του μαθητή για τον οποίο επιθυμεί να υποβάλει αναφορά και, εφόσον γίνει **επιτυχής ταυτοποίηση με το MySchool**, στη συνέχεια μεταφέρεται στη σελίδα υποβολής αναφοράς.

Καταχωρίστε τα στοιχεία του/της μαθητή/μαθήτριας

Αριθμός Μητρώου *
Αν δεν τον γνωρίζετε παρακαλούμε επικοινωνήστε με το σχολείο του/της μαθητή/μαθήτριας ή βρείτε τον ψηφιακά στην Βεβαίωση φοίτησης μαθητή/τριας σε σχολείο.

Όνομα Μαθητή/Μαθήτριας *

Επίθετο Μαθητή/Μαθήτριας *

Ημερομηνία Γέννησης *
Η ημερομηνία πρέπει να είναι της μορφής ΜΕΡΑ - ΜΗΝΑΣ - ΕΤΟΣ

Σχολείο *
Γράψτε μερικούς χαρακτήρες από το όνομα του σχολείου σας π.χ. 22 δημ πατρ.

Τάξη *
Ενεργοποιείται αφού επιλεγεί σχολείο.

Οι ερωτήσεις με αστερίσκο (*) είναι υποχρεωτικές

Ερωτηματολόγιο καταγραφής περιστατικού ενδοσχολικής βίας και εκφοβισμού

Ερωτηματολόγιο ΕΠΩΝΥΜΗΣ καταγραφής περιστατικού ενδοσχολικής βίας και εκφοβισμού

1. Ονοματεπώνυμο του παιδιού σας

ΕΠΩΝΥΜΟ ΠΑΙΔΙΟΥ

2. ΑΜΚΑ/ΔΙ.Κ.Α. μαθητή / μαθήτριας

3. Σχολείο στο οποίο έγινε το περιστατικό

14ο ΗΜΕΡΗΣΙΟ ΓΥΜΝΑΣΙΟ ΠΑΤΡΩΝ (0601095)

4. Ημερομηνία περιστατικού

Η ημερομηνία πρέπει να είναι της μορφής ΜΕΡΑ – ΜΗΝΑΣ – ΕΤΟΣ

ΜΕ-ΜΗ-ΕΤΟΣ

5. Σχολικό έτος

2024 - 2025

6. Έχει αναφερθεί άλλη φορά το περιστατικό; *

Ναι

Όχι

7. Τάξη μαθητή / μαθήτριας

B

8. Χρόνος που συνέβη το περιστατικό *

Επίλεξε

9. Τόπος που συνέβη το περιστατικό *

Επίλεξε

10. Επαναληπτικότητα του περιστατικού *

Επίλεξε

Ερωματολόγιο καταγραφής περιστατικού ενδοσχολικής βίας και εκφοβισμού

11. Είδος ενδοσχολικής βίας και εκφοβισμού *

Μπορείτε να επιλέξετε πάνω από μία απάντηση.

- Σωματικό
Περιλαμβάνει την πρόκληση σωματικής βλάβης, όπως σπρώξιμο, πρόκληση σωματικού πόνου, γροθιές, λακτίσματα, άλλες μορφές σωματικής επίθεσης ή την φθορά ή καταστροφή προσωπικών αντικειμένων
- Ψυχολογικό
Περιλαμβάνει απειλές για τη σωματική ακεραιότητα τη λεκτική και εξωλεκτική έκφραση σχολίων που προσβάλλουν, ταπεινώνουν και απαξιώνουν το άτομο, όπως ειρωνεία, σαρκασμός, φυλετικά και προσβλητικά σχόλια, προσβλητικά πειράγματα, παρωνύμια, συκοφαντικά τοιχογραφήματα (graffiti) κ.ό.
- Κοινωνικό
Περιλαμβάνει ψεύδη, κακόβουλα σχόλια και διάδοση φημών που βλάπτουν ή καταστρέφουν την κοινωνική υπόσταση ή την κοινωνική αποδοχή ενός/μιας μαθητή/τριας, με σκοπό τον αποκλεισμό του/της από την ομάδα και τις δραστηριότητες των συνομηλίκων.
- Ηλεκτρονικό / διαδικτυακό
Περιλαμβάνει απρεπή ή ενοχλητικά μηνύματα μέσω ηλεκτρονικού ταχυδρομείου, σε ομαδικές συνομιλίες μέσω υπολογιστή ή κινητής συσκευής ή SMS, δημιουργία ιστοσελίδων με σκοπό τη γελοιοποίηση, δημοσίευση στο διαδίκτυο ή τον διαμοιρασμό με άλλους/ες μη κολακευτικών ή άσεων φωτογραφιών, βίντεο ή σχεδίων χωρίς την έγκριση του ατόμου, επίσης διαδικτυακή καταδίωξη (cyberstalking).
- Εκβιαστικό
Περιλαμβάνει την επιβολή με τη βία και τον εξαναγκασμό σε πράξεις ή παραλείψεις παρά τη θέληση των μαθητών/τριών. Επίσης, περιλαμβάνει την πειθαναγκαστική απόσπαση χρημάτων ή προσωπικών αντικειμένων, συνοδευόμενη από απειλές ή και τον εξαναγκασμό σε αντικοινωνικές πράξεις (π.χ. διάπραξη κλοπής ή βανδαλισμού).
- Ρατσιστικό
Αποσκοπεί στον χλευασμό και την απαξίωση ενός/μιας μαθητή/τριας λόγω θρησκευτικών πεποιθήσεων, εθνοτικής καταγωγής, φυλής, αναπηρίας, κατάστασης υγείας. Επίσης, λόγω φύλου, σεξουαλικού προσανατολισμού, ταυτότητας φύλου, έκφρασης ή χαρακτηριστικών φύλου, συνολική συνθήκη που εμπίπτει και στις επόμενες κατηγορίες. Δύναται να συνδυάζεται με το ηλεκτρονικό/ διαδικτυακό bullying.
- Σεξουαλικό
Περιλαμβάνει ένα φάσμα συμπεριφορών που απειλούν ή προσβάλλουν τη γενετήσια αξιοπρέπεια του ατόμου και εκτείνεται από τα σεξουαλικά σχόλια, τις απειλές, τα ανεπιθύμητα αγγίγματα, τη σεξουαλική παρενόχληση έως και τη σεξουαλική βία. Δύναται να συνδυάζεται με το ηλεκτρονικό/ διαδικτυακό bullying.
- Ομοφοβικό/τρανσφοβικό/αμφιφοβικό/ιντερφοβικό
Οφείλεται σε προκαταλήψεις ή αρνητικές στάσεις, πεποιθήσεις ή απόψεις σε βάρος είτε ΛΟΑΤΚΙ+ ατόμων είτε ατόμων που νομίζεται ότι ανήκουν στην ΛΟΑΤΚΙ+ κοινότητα είτε ατόμων με σχέση συγγένειας οποιασδήποτε μορφής (π.χ. από τεκνοθεσία) ή φίλιας με ΛΟΑΤΚΙ+ άτομα. Ομοίως, δύναται να συνδυάζεται με το ηλεκτρονικό/ διαδικτυακό bullying.

Πλατφόρμα

Υποβολής Αναφορών

Ενδοσχολικής Βίας & Εκφοβισμού

Κατάλογος αναφορών

🔍 Για εύκολη αναζήτηση χρησιμοποιήστε τα παρακάτω φίλτρα.

Δείξε εγγραφές

Ημερομηνία υποβολής	Σχολείο	Μοναδικός αριθμός υποβολής	Τελευταία ενημέρωση	Κατάσταση
15-07-2024	Λύκειο E-SCHOOL (cti)	15-07-2024-IKD5-1FAZ	06-11-2024 14:34:37	Υποβληθείσα
02-07-2024	Λύκειο E-SCHOOL (cti)	02-07-2024-F2I7-2P04	02-07-2024 13:41:53	Υποβληθείσα

Εμφανίζονται 1 έως 2 από 2 εγγραφές

Προηγούμενη Επόμενη

Προβολή αναφοράς

Αναφορά με Μοναδικό Αριθμό Υποβολής: 15-07-2024-IKD5-1FAZ

[← Επιστροφή](#)

[↻ Ανανέωση](#)

Ημερομηνία υποβολής	Τελευταία ενημέρωση	Κατάσταση
15-07-2024	06-11-2024 14:34:37	Υποβληθείσα

[Απαντήσεις Ερωτηματολογίου](#)



[Τα αρχεία μου](#)



[Επισυναπτόμενα αρχεία από το σχολείο ή την Τετραμελή Ομάδα Δράσης](#)



Ερωτήσεις;





Σας ευχαριστώ για την προσοχή σας.
Ερωτήσεις;



<https://www.cti.gr/>



[info.cti \[AT\] cti.gr](mailto:info.cti@cti.gr)



<https://www.facebook.com/cti.diophantus>



<https://www.linkedin.com/company/96397679>



<https://www.youtube.com/@cti-diophantus>