

Η ΣΥΦΙΛΗ

Θεοδώρα Πετούση

ΒΙΟΛΟΓΙΑ Β'3

27/1/2024

ΟΡΙΣΜΟΣ ΣΥΦΙΛΗΣ

Η σύφιλη είναι σεξουαλικά μεταδιδόμενο νόσημα που προσβάλλει άνδρες και γυναίκες και προκαλείται από το βακτήριο

Treponema pallidum ή ωχρά σπειροχαίτη.

Είναι ένας μικροοργανισμός λεπτός, μεγάλου μήκους και σπειροειδούς σχήματος που κινείται ελικοειδώς.

ΑΙΤΙΑ ΣΥΦΙΛΗΣ

Σπειροχαίτη *Treponema Pallidum*:

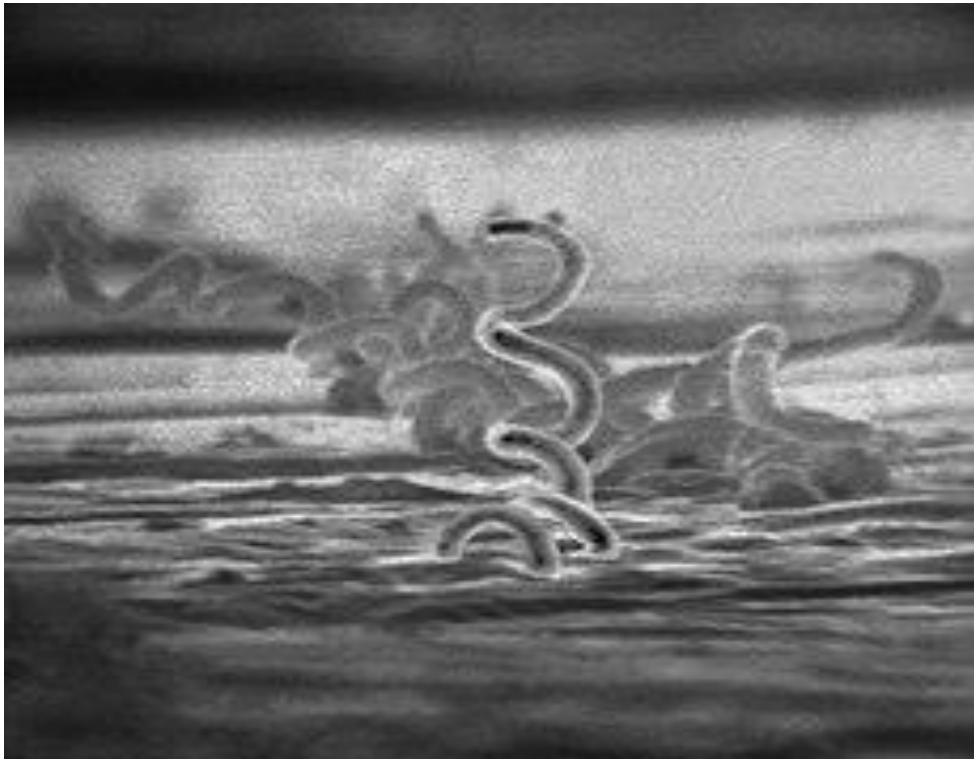

Συμπτώματα Σύφιλης:



ΠΡΩΤΟΠΑΘΕΣ ΕΛΚΟΣ



ΔΕΥΤΕΡΟΓΟΝΟΣ ΣΥΦΙΛΗ



ΤΡΙΤΟΓΟΝΟΣ ΣΥΦΙΛΗ-ΚΟΜΜΙΩΜΑ



ΜΕΤΑΔΟΣΗ

- Η σύφιλη είναι ένα σεξουαλικά μεταδιδόμενο νόσημα το οποίο προσβάλλει και τα δύο φύλα, ανεξάρτητα από την ηλικία τους
- Η βασική οδός μετάδοσης είναι μέσω της σεξουαλικής επαφής όταν υπάρχει ανοιχτή πληγή στην περιοχή.
- Ο χρόνος επώασης της Σύφιλης κυμαίνεται από 10 έως 90 ημέρες (συνήθως 21 ημέρες).

ΜΕΡΙΚΕΣ ΠΛΗΡΟΦΟΡΙΕΣ ΓΙΑ ΤΗ ΣΥΦΙΛΗ ΠΟΥ ΟΛΟΙ ΘΑ ΕΠΡΕΠΕ ΝΑ ΓΝΩΡΙΖΟΥΜΕ

Άλλοι τρόποι μετάδοσης:

1. Από την μητέρα στο έμβρυο κατά την διάρκεια της εγκυμοσύνης ή του τοκετού, που έχει ως αποτέλεσμα τη συγγενή σύφιλη.
2. Η κοινή χρήση συριγγών από χρήστες ναρκωτικών ουσιών.
3. Από μετάγγιση αίματος (αν και σήμερα γίνεται έλεγχος)

ΔΕΝ ΜΕΤΑΔΙΔΕΤΑΙ:

*από καθίσματα τουαλέτας, από πισίνες ,μπανιέρες, ρούχα, μαχαιροπήρουνα.

ΣΤΑΔΙΑ ΚΑΙ ΣΥΜΠΤΩΜΑΤΑ ΣΥΦΙΛΗΣ

Τα συμπτώματα της σύφιλης ποικίλουν, ανάλογα με το κλινικό της στάδιο (πρωτογόνος, δευτερογόνος, λανθάνουσα και τριτογόνος).

1. Πρωτογόνος Σύφιλη: εμφανίζεται με ένα απλό συφιλιδικό έλκος (ένα ανώδυνο, χωρίς φαγούρα, δερματικό έλκος-πληγή) σε γεννητικά όργανα, πρωκτό, στόμα, δάχτυλα και αλλού.
 2. Η δευτερογόνος σύφιλη παρουσιάζει ένα διάχυτο εξάνθημα που συχνά προσβάλλει τις παλάμες των χεριών και τα πέλματα των ποδιών.
 3. Η λανθάνουσα σύφιλη με ελάχιστα έως καθόλου συμπτώματα αλλά φαίνεται στις εξετάσεις αίματος και
 4. Η τριτογόνος σύφιλη παρουσιάζεται μετά από πολλά χρόνια αν δεν έχει ωστόσο θεραπευτεί, με κομμώματα, νευρολογικά ή καρδιακά και οφθαλμολογικά συμπτώματα.
- Η διάγνωση γίνεται συνήθως μέσω αιματολογικών εξετάσεων.

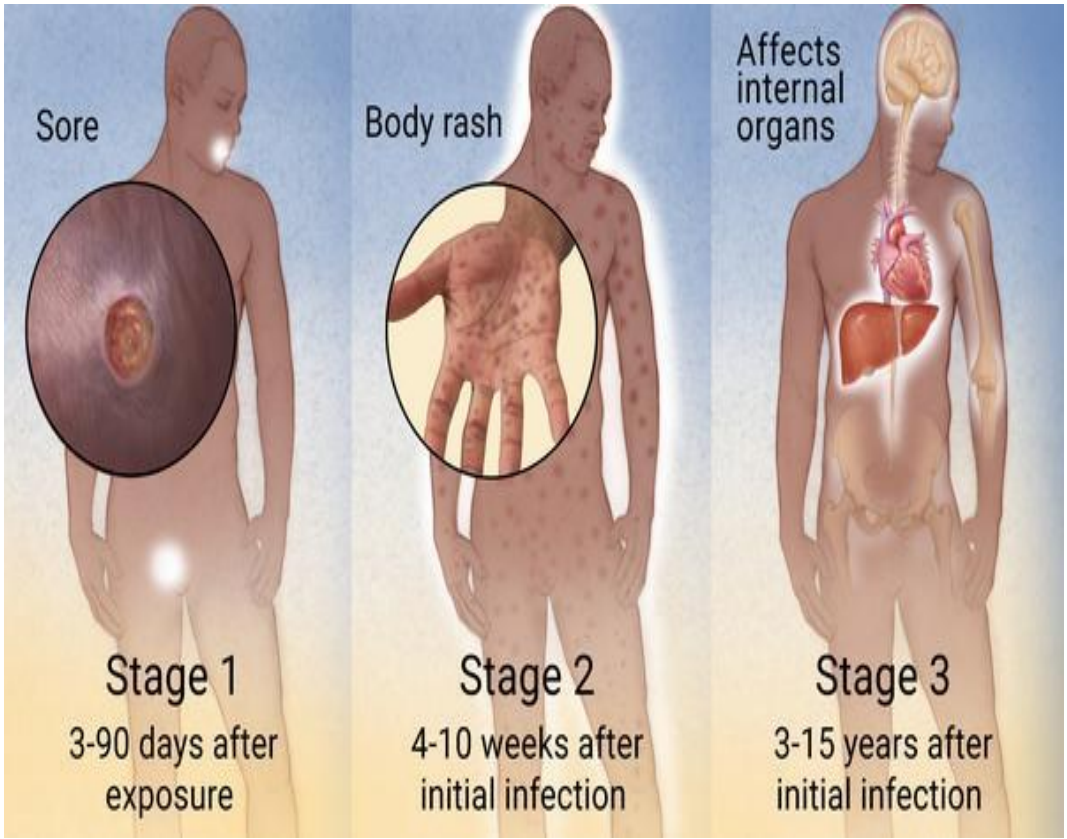

κομμίωμα:



ΙΣΤΟΡΙΚΑ ΣΤΟΙΧΕΙΑ ΣΥΦΙΛΗΣ

Η σπειροχαίτη αναγνωρίστηκε πρώτη φορά το 1905 από τους Χόφμαν και Σάουντιν, αλλά το 1530, το όνομα «σύφιλη» πρωτοχρησιμοποιήθηκε από τον Ιταλό γιατρό και ποιητή Τζιρόλαμο Φρακαστάρo ως τίτλος ενός ποιήματος του, το οποίο περιγράφει την καταστροφή που έφερε η ασθένεια στην Ιταλία.

Η σύφιλη ήταν επίσης ιστορικά γνωστή ως «Μεγάλη Ευλογιά». Αρχικά για την αντιμετώπισή της έδιναν υδράργυρο που ήταν όμως πολύ τοξικός.

Η πρώτη αποτελεσματική θεραπεία (η σαλβαρσάνη) παρασκευάστηκε το 1910 από τον Πάουλ Έρλιχ, και την ακολούθησαν δοκιμές με πενικιλίνη και η επιβεβαίωση της αποτελεσματικότητάς της το 1943.

Λέγεται ότι η νόσος αυτή μεταφέρθηκε στην Ευρώπη από το πλήρωμα του Χριστόφορου Κολόμβου όταν επέστρεψαν από την Αμερική.

ΘΕΡΑΠΕΙΑ

- Σήμερα υπάρχει θεραπεία και γίνεται προληπτικός έλεγχος σε άτομα υψηλού κινδύνου (ομοφυλόφιλοι, χρήστες ναρκωτικών, εργαζόμενες σε οίκους ανοχής) και γίνεται ενημέρωση για να λαμβάνονται μέτρα προφύλαξης.
- Δυστυχώς κάποιος μπορεί να ξαναμολυνθεί ακόμα και σε σύντομο χρονικό διάστημα μετά τη θεραπεία.

ΩΡΑ ΓΙΑ ΚΟΥΙΖ!!!

ΑΠΑΝΤΗΣΤΕ ΣΤΙΣ ΠΑΡΑΚΑΤΩ ΕΡΩΤΗΣΕΙΣ ΜΕ ΤΙΣ ΛΕΞΕΙΣ ΠΟΥ ΣΑΣ ΔΙΝΟΝΤΑΙ.

- Πως λέγεται το βακτήριο της Σύφιλης;.....
- Πώς αλλιώς λεγόταν ιστορικά η Σύφιλη;.....
- Ποια είναι η κύρια οδός μετάδοσης της Σύφιλης;
.....
- Ο χρόνος επώασης είναι από..... έως..... ημέρες
(συνήθως ημέρες)
- Από πού μεταφέρθηκε η Σύφιλη στην Ευρώπη;
.....
- Πόσα στάδια έχει η Σύφιλη;.....
- Πώς κινείται το βακτήριο;.....
- Θεραπεία της Σύφιλης είναι η.....

(4, Μεγάλη Ευλογιά, 21, Treponema Pallidum, ελικοειδώς, σεξουαλική επαφή, 90, πενικιλίνη, Αμερική, 10)